竹亭 CHIKUTEI お持ち帰りメニュー 保存版

お店の味を様々なシーンでお楽しみください

※鰻には小骨が多くございます。まれにのど等に刺さることがございますので、お子様やご年配の方は注意してお召し上がりくださいますようお願い致します。
※価格はすべて税込みの値段です。 ※鰻は入荷のサイズにより盛り付けが変わることがございます。
※うなぎ弁当、うなぎご飯重ね弁当、うなぎ蒲焼、天ぷらお持ち帰りを配達する場合は1つにつき100円（税込み）別途頂戴いたします。
※諸事情により、予告なくメニューの変更をすることがございますので御了承下さい。

ご法事や会合にお得な！

鰻天（まんてん）セット

6,500円

うなぎ弁当（お新香・山椒付き）

つつじ（1切）・・・・・・・・2,500円

けやき（2切）・・・・・・・・4,600円

さくら（3切）・・・・・・・・6,800円

きり（4切）（中入れ1切）・・・・9,000円

らん（5切）（中入れ2切）・・・11,200円

肝吸い（耐熱カップ入り）・・・・500円

※ご飯大盛り 400円増し　※鰻は入荷のサイズにより盛り付けが変わることがございます。

うなぎご飯重ね弁当（お新香・山椒付き）

うなぎご飯重ね弁当けやき

けやき（2切）・・・・・・・・4,700円

さくら（3切）・・・・・・・・6,900円

※ご飯大盛り 400円増し

蒲焼き・白焼き

蒲焼き（2切）（タレ付き） 4,400円

白焼き（2切） 4,400円

※うなぎ蒲焼をご注文のお客様で、折箱をご入用の方は1折につき別途200円頂戴いたします。

天ぷら

天ぷら重弁当 2,900円

えび天ぷら重弁当 3,400円

天ぷら盛り合せ 2,400円

えび天ぷら盛り合せ 3,100円

穴子天ぷら盛り合せ 3,400円

大和町産 舞茸天ぷら盛り合せ 1,500円

単品メニュー

小えびの唐揚げ・・800円	頭の唐揚げしゃれこうべ 700円	どぜう柳川（丸・開き）（耐熱容器入り） 2,700円	肝吸い（耐熱カップ入り）・・500円
にんにくの丸揚げ 800円	フルーツにんにく 1,200円	ご飯・・・・・・・・・650円	お吸い物（耐熱カップ入り）・・400円
骨せんべい・・・・700円	肝焼き（一本）・・・・900円	ご飯大盛り・・400円増し	タレ・・・・・・・・・・・300円

※大和別邸では小えびの唐揚げ、にんにくの丸揚げ、フルーツにんにくのお取り扱いはございません。予めご了承ください。

竹亭 本店

仙台市泉区南光台東1丁目53－22
電話 022－252－5030
FAX 022－252－5029

●地下鉄旭ヶ丘下車
バス鶴ヶ谷線で南光台南三丁目北・バス停下車すぐ

毎週木曜日定休
（祝日の場合営業、翌日振り替え休業となります）
営業時間 AM11:00～PM8:30
（中休みなし）（ラストオーダー／PM8:00）

竹亭 中山店

仙台市泉区実沢字中山北18－138
電話 022－739－7878
FAX 022－739－7888

毎週火曜日定休
（祝日の場合営業、翌日振り替え休業となります）
営業時間 AM11:00～PM8:30
（中休みなし）（ラストオーダー／PM8:00）

竹亭 大和別邸

宮城県黒川郡大和町小野字釜ヶ入63
電話 022－346－2626
FAX 022－346－2326

毎週木曜日定休
（祝日の場合営業、翌日振り替え休業となります）
営業時間
AM11:30～PM2:30（ラストオーダー／PM2:00）
予約制 PM5:00～PM8:30（ラストオーダー／PM8:00）

2025年3月

竹亭 CHIKUTEI 出前メニュー 保存版

電話一本で安心ごはんを
お届けいたします

※出前は本店、中山店のみの対応となります。

※鰻には小骨が多くございます。まれにのど等に刺さることがございますので、お子様やご年配の方は注意してお召し上がりくださいますようお願い致します。
※価格はすべて税込みの値段です。 ※ご注文は、商品番号でもご注文いただけます。注文方法は両脇の各店舗の詳細をご覧ください。
※鰻は入荷のサイズにより盛り付けが変わることがございます。 ※諸事情により、予告なくメニューの変更をすることがございますので御了承下さい。

うなぎ重箱（肝吸い・お新香・山椒付き）

つつじ（1切）・・・・・・・・2,600円
けやき（2切）・・・・・・・・4,700円
さくら（3切）・・・・・・・・6,900円
きり（4切）（中入れ1切）・・・・9,100円
らん（5切）（中入れ2切）・・・11,300円

※ご飯大盛り 400円増し ※鰻は入荷のサイズにより盛り付けが変わることがございます。

天ぷら（お新香付き）※お吸い物はつきません。

天ぷら重 ・・・・・・・・・3,000円
えび天ぷら重 ・・・・・・3,500円
えび天ぷら盛り合せ・・3,200円（天ダシ付）
天ぷら盛り合せ・・・・・2,500円
穴子天ぷら盛り合せ・・3,500円
舞茸天ぷら盛り合せ・・1,600円

※ご飯大盛り 400円増し

竹亭 本店

電 話 022-252-5030

電話受付時間 午前11時～午後８時まで
（出前配達時間：午前11時～午後８時30分まで）

定休日 毎週木曜日（祝日の場合営業、翌日振り替え休業となります）

ご注文方法

- ご注文は、お名前、ご住所、お電話番号、商品名（もしくは商品番号）、個数、配達希望時間をお伝えください。
- 混雑時（特に土・日の夕方）は多少お時間がかかることがございます。
- 地域によっては配達できない場合がございます。特に夏期は混雑が予想され、お持ちできかねる場合がございます。詳しくはお電話でご確認ください。
- 尚、大勢様の出前注文の際には、ご希望の時間、場所等、ご相談承りますのでお気軽にお申し付けください。
- ご注文金額により、配達できる地域が変わります。あくまでも目安ですが上図をご参照ください。
  ◎1km 以内のお客様…3,000 円以上
  ◎2km 以内のお客様…5,000 円以上
  ◎3km 以内のお客様…7,000 円以上
  ◎それ以外のお客様…ご相談くださいませ。

うなぎご飯重ね（肝吸い・お新香・山椒付き）

けやき（2切）・・4,800円
さくら（3切）・・7,000円
※ご飯大盛り 400円増し

出前うなぎご飯重ねけやき

蒲焼き・白焼き

蒲焼き（2切）・・・・・4,500円
白焼き（2切）・・・・・4,500円

その他

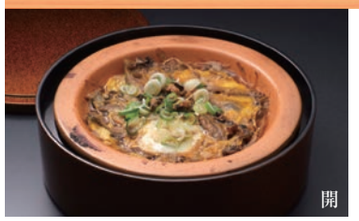

どぜう柳川（丸・開き） 2,800円

小えびの唐揚げ・・・800円

お新香盛り合せ・・1,100円

肝焼き（1本）・・・・・・900円

にんにくの丸揚げ・・800円

骨せんべい・・・・・・750円
しゃれこうべ ・・・・750円
ご飯 ・・・・・・・・・・650円
ご飯大盛り・・・・400円増し
肝吸い ・・・・・・・・400円
お吸い物 ・・・・・・・300円
タレ ・・・・・・・・・・300円

竹亭 中山店

電 話 022-739-7878

電話受付時間 午前11時～午後７時30分まで
（出前配達時間：午前11時～午後８時まで）

定休日 毎週火曜日（祝日の場合営業、翌日振り替え休業となります）

ご注文方法

- ご注文は、お名前、ご住所、お電話番号、商品名（もしくは商品番号）、個数、配達希望時間をお伝えください。
- 混雑時（特に土・日の夕方）は多少お時間がかかることがございます。
- 地域によっては配達できない場合がございます。特に夏期は混雑が予想され、お持ちできかねる場合がございます。詳しくはお電話でご確認ください。
- 尚、大勢様の出前注文の際には、ご希望の時間、場所等、ご相談承りますのでお気軽にお申し付けください。
- ご注文金額により、配達できる地域が変わります。あくまでも目安ですが上図をご参照ください。
  ◎1km 以内のお客様…5,000 円以上
  ◎2km 以内のお客様…10,000 円以上
  ◎それ以外のお客様…ご相談くださいませ。

2025 年 3 月